



**GLOBAL  
CONSTRUÇÕES**

# RELATÓRIO FOTOGRÁFICO

PREGÃO ELETRÔNICO <b>003/2025</b>	ORDEM DE SERVIÇO: <b>032/2025</b>	CONTRATANTE: <b>Prefeitura Municipal de Santaluz-Ba CNPJ/MF nº 13.807.870/0001-19</b>	OBJETO: <b>Obra de Manutenção da Escola Pedro Alvares Cabral Povoado de Barreirinho, Zona Rural do Município de Santaluz.</b>
ATA: <b>001/2025</b>		CONTRATADA: <b>GLOBAL CNPJ/MF nº 23.694.541/0001-62</b>	
BOLETIM DE MEDIÇÃO: <b>BM-07</b>	DATA DA MEDIÇÃO: <b>15/05/2026</b>		

## ANDAMENTO GERAL DA OBRA

**1**



### DESCRIÇÃO

DEMOLIÇÃO DE ALVENARIA DE BLOCO FURADO,  
DE FORMA MANUAL, SEM REAPROVEITAMENTO

**2**



### DESCRIÇÃO

Aterro manual de valas com areia para aterro.  
af\_08/2023

**3**



### DESCRIÇÃO

Aterro manual de valas com areia para aterro.  
af\_08/2023

**4**



### DESCRIÇÃO

Chapim de concreto pré-moldado

Antônio Carlos M.  
da S. Nascimento  
Gestor de Contrato - INFRA  
CREA: BA 052242940-8



CAMILLA  
RIBEIRO CRUZ  
BARRETO COSTA  
FERREIRA:04531  
407504

Assinado de forma  
digital por CAMILLA  
RIBEIRO CRUZ  
BARRETO COSTA  
FERREIRA:04531407  
504



**GLOBAL  
CONSTRUÇÕES**

# RELATÓRIO FOTOGRÁFICO

PREGÃO ELETRÔNICO <b>003/2025</b>	ORDEM DE SERVIÇO: <b>032/2025</b>	CONTRATANTE: <b>Prefeitura Municipal de Santaluz-Ba CNPJ/MF nº 13.807.870/0001-19</b>	OBJETO: <b>Obra de Manutenção da Escola Pedro Alvares Cabral Povoado de Barreirinho, Zona Rural do Município de Santaluz.</b>
ATA: <b>001/2025</b>		CONTRATADA: <b>GLOBAL CNPJ/MF nº 23.694.541/0001-62</b>	
BOLETIM DE MEDIÇÃO: <b>BM-07</b>	DATA DA MEDIÇÃO: <b>15/05/2026</b>		

**5**



**DESCRIÇÃO**

CHAPISCO APLICADO EM ALVENARIA (COM PRESENÇA DE VÃOS) E ESTRUTURAS DE CONCRETO DE FACHADA, COM COLHER DE PEDREIRO

**6**

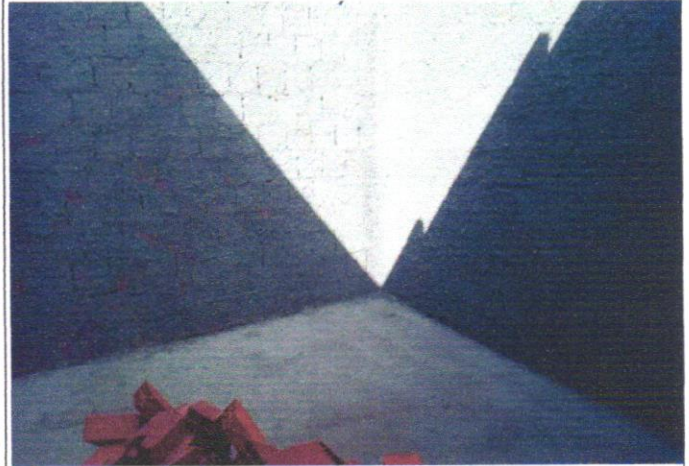

**DESCRIÇÃO**

CHAPISCO APLICADO EM ALVENARIA (COM PRESENÇA DE VÃOS) E ESTRUTURAS DE CONCRETO DE FACHADA, COM COLHER DE PEDREIRO

**7**



**DESCRIÇÃO**

MASSA ÚNICA, EM ARGAMASSA INDUSTRIALIZADA, PREPARO MECÂNICO, APLICADA COM EQUIPAMENTO DE MISTURA E PROJEÇÃO DE ARGAMASSA EM PAREDES INTERNAS

**8**



**DESCRIÇÃO**

MASSA ÚNICA, EM ARGAMASSA INDUSTRIALIZADA, PREPARO MECÂNICO, APLICADA COM EQUIPAMENTO DE MISTURA E PROJEÇÃO DE ARGAMASSA EM PAREDES INTERNAS

Antônio Carlos do Nascimento  
Gestor de Contrato  
CREA, BA 05224294-0

CAMILLA RIBEIRO CRUZ BARRETO COSTA  
Assinado de forma digital por CAMILLA RIBEIRO CRUZ BARRETO COSTA  
FERRERA:0453140 ESCRITÓRIO: 045314076



**GLOBAL  
CONSTRUÇÕES**

# RELATÓRIO FOTOGRÁFICO

PREGÃO ELETRÔNICO <b>003/2025</b>	ORDEM DE SERVIÇO: <b>032/2025</b>	CONTRATANTE: <b>Prefeitura Municipal de Santaluz-Ba CNPJ/MF nº 13.807.870/0001-19</b>	OBJETO: <b>Obra de Manutenção da Escola Pedro Alvares Cabral Povoado de Barreirinho, Zona Rural do Município de Santaluz.</b>
ATA: <b>001/2025</b>		CONTRATADA: <b>GLOBAL CNPJ/MF nº 23.694.541/0001-62</b>	
BOLETIM DE MEDIÇÃO: <b>BM-07</b>	DATA DA MEDIÇÃO: <b>15/05/2026</b>		

**9**



**DESCRIÇÃO**

APLICAÇÃO DE LONA PLÁSTICA PARA EXECUÇÃO DE PAVIMENTOS DE CONCRETO. AF\_04/2022

**10**

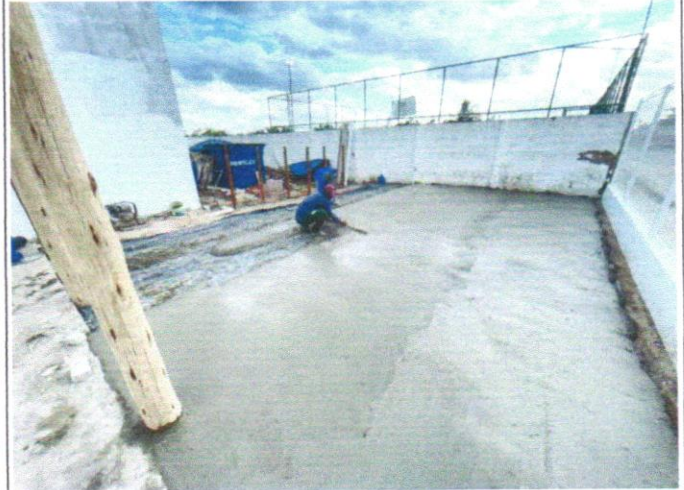

**DESCRIÇÃO**

CONTRAPISO EM ARGAMASSA PRONTA, PREPARO MANUAL, APLICADO EM ÁREAS SECAS SOBRE LAJE, NÃO ADERIDO, ACABAMENTO NÃO REFORÇADO, ESPESSURA 6CM. AF\_07/2021

**11**



**DESCRIÇÃO**

REVESTIMENTO CERÂMICO PARA PISO COM PLACAS TIPO ESMALTADA DE DIMENSÕES 35X35 CM APLICADA EM AMBIENTES DE ÁREA ENTRE 5 M2 E 10 M2. AF\_02/2023 PE

**12**



**DESCRIÇÃO**

REVESTIMENTO CERÂMICO PARA PISO COM PLACAS TIPO ESMALTADA DE DIMENSÕES 35X35 CM APLICADA EM AMBIENTES DE ÁREA ENTRE 5 M2 E 10 M2. AF\_02/2023 PE

Antônio Carlos M  
da S Nascimento  
Gestor e Controlador  
CREA, 34/05224294-8

CAMILLA RIBEIRO Assinado de forma dig  
CRUZ BARRETO COSTA por CAMILLA RIBEIRO  
FERREIRA:0453140750 CRUZ BARRETO COSTA



**GLOBAL  
CONSTRUÇÕES**

## RELATÓRIO FOTOGRÁFICO

PREGÃO ELETRÔNICO <b>003/2025</b>	ORDEM DE SERVIÇO: <b>032/2025</b>	CONTRATANTE: <b>Prefeitura Municipal de Santaluz-Ba CNPJ/MF nº 13.807.870/0001-19</b>	OBJETO: <b>Obra de Manutenção da Escola Pedro Alvares Cabral Povoado de Barreirinho, Zona Rural do Município de Santaluz.</b>
ATA: <b>001/2025</b>		CONTRATADA: <b>GLOBAL CNPJ/MF nº 23.694.541/0001-62</b>	
BOLETIM DE MEDIÇÃO: <b>BM-07</b>	DATA DA MEDIÇÃO: <b>15/05/2026</b>		

**13**



### DESCRIÇÃO

Execução de passeio em piso intertravado, com bloco retangular cor natural de 20 x 10 cm, espessura 6 cm.  
af\_10/2022

**14**



### DESCRIÇÃO

Execução de passeio em piso intertravado, com bloco retangular cor natural de 20 x 10 cm, espessura 6 cm.  
af\_10/2022

**15**



### DESCRIÇÃO

Forro de pvc, em régulas de 10 ou 20 cm, aplicado, inclusive estrutura para fixação (perfis em PVC) marca Araforros ou similar, instalado - Rev 06\_10/2021

**16**



### DESCRIÇÃO

Forro de pvc, em régulas de 10 ou 20 cm, aplicado, inclusive estrutura para fixação (perfis em PVC) marca Araforros ou similar, instalado - Rev 06\_10/2021

Antônio Carlos M.  
da S. Nascimento  
Gestor - CREA: 3A 052242940-8

CAMILLA RIBEIRO  
CRUZ BARRETO  
COSTA  
FERREIRA:0453140  
7504

Assinado de forma  
digital por CAMILLA  
RIBEIRO CRUZ  
BARRETO COSTA  
FERREIRA:045314075  
04



**GLOBAL  
CONSTRUÇÕES**

## RELATÓRIO FOTOGRÁFICO

PREGÃO ELETRÔNICO <b>003/2025</b>	ORDEM DE SERVIÇO: <b>032/2025</b>	CONTRATANTE: <b>Prefeitura Municipal de Santaluz-Ba CNPJ/MF nº 13.807.870/0001-19</b>	OBJETO: <b>Obra de Manutenção da Escola Pedro Alvares Cabral Povoado de Barreirinho, Zona Rural do Município de Santaluz.</b>
ATA: <b>001/2025</b>		CONTRATADA: <b>GLOBAL CNPJ/MF nº 23.694.541/0001-62</b>	
BOLETIM DE MEDIÇÃO: <b>BM-07</b>	DATA DA MEDIÇÃO: <b>15/05/2026</b>		

**17**



### DESCRIÇÃO

KIT DE PORTA DE MADEIRA FRISADA, SEMI-OCA (LEVE OU MÉDIA), PADRÃO MÉDIO, 80X210CM, ESPESSURA DE 3,5CM

**18**



### DESCRIÇÃO

Gradil Nylofor3D, malha 20x5cm, Ø 5mm 250x203 cm, Belgo ou similar, inclusive postes (secção 60x40mm e h=2,60m) e acessórios

**19**



### DESCRIÇÃO

Porta em vidro temperado 10mm, incolor, inclusive ferragens de fixação e instalação, exclusive puxador - Rev 01\_10/2021

**20**



### DESCRIÇÃO

Porta em vidro temperado 10mm, incolor, inclusive ferragens de fixação e instalação, exclusive puxador - Rev 01\_10/2021

Antônio Carlos M.  
da S. Nascimento  
Gestor Contratado - INFR.  
CREA: BA 052242940-8

CAMILLA RIBEIRO Assinado de forma  
CRUZ BARRETO digital por CAMILLA  
COSTA RIBEIRO CRUZ  
BARRETO COSTA  
FERREIRA:045314 FERREIRA:04531407



**GLOBAL  
CONSTRUÇÕES**

# RELATÓRIO FOTOGRÁFICO

PREGÃO ELETRÔNICO <b>003/2025</b>	ORDEM DE SERVIÇO: <b>032/2025</b>	CONTRATANTE: <b>Prefeitura Municipal de Santaluz-Ba CNPJ/MF nº 13.807.870/0001-19</b>	OBJETO: <b>Obra de Manutenção da Escola Pedro Alvares Cabral Povoado de Barreirinho, Zona Rural do Município de Santaluz.</b>
ATA: <b>001/2025</b>		CONTRATADA: <b>GLOBAL CNPJ/MF nº 23.694.541/0001-62</b>	
BOLETIM DE MEDIÇÃO: <b>BM-07</b>	DATA DA MEDIÇÃO: <b>15/05/2026</b>		

**21**



**DESCRIÇÃO**

APLICAÇÃO MANUAL DE MASSA ACRÍLICA EM PAREDES EXTERNAS DE CASAS, DUAS DEMÃOS. AF\_03/2024

**22**

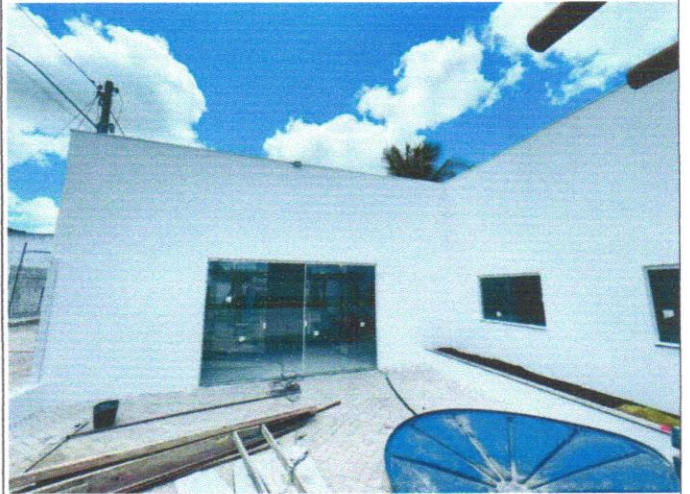

**DESCRIÇÃO**

APLICAÇÃO MANUAL DE MASSA ACRÍLICA EM PAREDES EXTERNAS DE CASAS, DUAS DEMÃOS. AF\_03/2024

**23**



**DESCRIÇÃO**

PINTURA LÁTEX ACRÍLICA PREMIUM, APLICAÇÃO MANUAL EM PAREDES, DUAS DEMÃOS. AF\_04/2023

**24**



**DESCRIÇÃO**

PINTURA LÁTEX ACRÍLICA PREMIUM, APLICAÇÃO MANUAL EM PAREDES, DUAS DEMÃOS. AF\_04/2023

Antônio Carlos M.  
da S. Nascimento  
Gestor G. Cor. B. FINEIRA  
CREA 3A 05224294-78

CAMILLA  
RIBEIRO CRUZ  
BARRETO COSTA  
FERREIRA:04531  
407504

Assinado de forma digital por CAMILLA RIBEIRO CRUZ BARRETO COSTA FERREIRA:04531407



**GLOBAL  
CONSTRUÇÕES**

# RELATÓRIO FOTOGRÁFICO

PREGÃO ELETRÔNICO <b>003/2025</b>	ORDEM DE SERVIÇO: <b>032/2025</b>	CONTRATANTE: <b>Prefeitura Municipal de Santaluz-Ba CNPJ/MF nº 13.807.870/0001-19</b>	OBJETO: <b>Obra de Manutenção da Escola Pedro Alvares Cabral Povoado de Barreirinho, Zona Rural do Município de Santaluz.</b>
ATA: <b>001/2025</b>		CONTRATADA: <b>GLOBAL CNPJ/MF nº 23.694.541/0001-62</b>	
BOLETIM DE MEDIÇÃO: <b>BM-07</b>	DATA DA MEDIÇÃO: <b>15/05/2026</b>		

**25**



**DESCRIÇÃO**

Pintura artística

**26**



**DESCRIÇÃO**

Canaleta em blocos de concreto tipo "u" (calha) 12x19x39, preenchidos com argamassa traço t5(1:2:8)

**27**



**DESCRIÇÃO**

LUMINÁRIA TIPO SPOT, DE SOBREPOR, COM 1 LÂMPADA FLUORESCENTE DE 15 W, SEM REATOR - FORNECIMENTO E INSTALAÇÃO.

AF\_02/2020

Antônio Carlos M.  
da S. Nascimento  
Gestor - Contabil - INSPER  
CREA: 3A 05224254-0

**28**



**DESCRIÇÃO**

Brinquedo - Casa suspensa em eucalipto autoclavado perfilado, com balanços e escalada, acabamento com selador com proteção UV, cor natural, stain ou similar. Medidas conforme projeto. Obra - Praça de primeira infância Parque da cidade

CAMILLA RIBEIRO  
CRUZ BARRETO  
COSTA  
FERREIRA:04531407

Assinado de forma digital por CAMILLA RIBEIRO CRUZ BARRETO COSTA FERREIRA:0453140750



**GLOBAL  
CONSTRUÇÕES**

# RELATÓRIO FOTOGRÁFICO

PREGÃO ELETRÔNICO <b>003/2025</b>	ORDEM DE SERVIÇO: <b>032/2025</b>	CONTRATANTE: <b>Prefeitura Municipal de Santaluz-Ba CNPJ/MF nº 13.807.870/0001-19</b>	OBJETO: <b>Obra de Manutenção da Escola Pedro Alvares Cabral Povoado de Barreirinho, Zona Rural do Município de Santaluz.</b>
ATA: <b>001/2025</b>		CONTRATADA: <b>GLOBAL CNPJ/MF nº 23.694.541/0001-62</b>	
BOLETIM DE MEDIÇÃO: <b>BM-07</b>	DATA DA MEDIÇÃO: <b>15/05/2026</b>		

**29**



**DESCRIÇÃO**

Guarda-corpo em madeira reflorestada (eucalipto),  
h=1,00m

**30**



**DESCRIÇÃO**

PISO DE BORRACHA ESPORTIVO, ESPESSURA  
15MM, ASSENTADO COM ARGAMASSA.  
AF\_09/2020

**31**



**DESCRIÇÃO**

PISO DE BORRACHA ESPORTIVO, ESPESSURA  
15MM, ASSENTADO COM ARGAMASSA.  
AF\_09/2020

**32**



**DESCRIÇÃO**

Pergolado em curva em eucalipto autoclavado  
espécie amaru, perfilado, h = 2,80m, , acabamento  
verniz osmocolo natural uv god ou similar, conforme  
projeto. Obra - Praça primeira infância, Parque da  
Cidade

Antônio Carlos  
da S. Nascimento  
Gestor  
CREA BA 05224254-1

CAMILLA RIBEIRO  
CRUZ BARRETO  
COSTA  
FERREIRA:04531407  
Assinado de forma  
digital por CAMILLA  
RIBEIRO CRUZ  
BARRETO COSTA  
FERREIRA-04531407504